

Der Projektraum

Kommunikations- und Dokumentendrehscheibe
für eine projektbezogene Zusammenarbeit
über Firmengrenzen hinweg

www.olmero.ch



Über uns

Wer ist OLMeRO?

Die OLMeRO AG ist marktführende Anbieterin für internetbasierte Lösungen in der Baubranche. Sie trägt durch moderne Internetapplikationen und professionelle Beratungsdienstleistungen zur Effizienzsteigerung in der Bauwirtschaft bei. Die Kommunikation der am Bau Beteiligten wird unterstützt und Prozessabläufe werden vereinfacht.



Das Unternehmen legt grossen Wert auf eine kompetente und umfassende Betreuung der Kunden. Unsere Kundenberater verfügen als Bau- und/oder IT-Fachleute über ausgewiesene Fachkenntnisse und umfassende Praxiserfahrungen.

Unsere Geschäftsfelder

Ausschreibungen

Die OLMeRO-Ausschreibungsplattform ermöglicht die einfache und effiziente Abwicklung von Bauausschreibungen. Architekten, Planer, Bauherren und GUs haben seit der Lancierung im Jahre 2001 bereits über 65000 Ausschreibungen erfolgreich abgewickelt.

Projektraum

Über den OLMeRO-Projektraum ermöglichen wir unseren Kunden die verbesserte Zusammenarbeit bei unternehmensübergreifenden Projektaufgaben. Als internetgestützte Kommunikations- und Dokumentenplattform trägt der OLMeRO-Projektraum zu einer effizienteren Abwicklung von Bauprojekten bei und hilft, Kosten nachhaltig zu senken.

ReproService

Mit unserem ReproService stehen wir unseren Kunden auch als Partner für das kostengünstige Plotten und Vervielfältigen von Plänen sowie für sämtliche Kopier- und Ausrüstungsarbeiten zur Seite. Nebst der Bestellmöglichkeit über den Kurierservice oder ab Datenträger haben sich die elektronischen OLMeRO-Plattformen (Ausschreibungsplattform, Projektraum und Gratis-Bestellplattform) bewährt.



Einführung

Internetbasierte Projekträume

Hintergrund

Bauprojekte sind zunehmend durch ein hohes Mass an Arbeitsteilungen gekennzeichnet. Unternehmensübergreifende Projektteams bewältigen immer komplexere Planungsaufgaben. Hunderte von Dokumenten werden nicht selten innert kürzester Zeit ausgetauscht. Im Mittelpunkt aller Projekte stehen Menschen, die Wissen, Erfahrungen und Know-how einbringen, neue Dokumente erarbeiten und untereinander austauschen.

Was sind Projekträume?

Projekträume optimieren die Zusammenarbeit über Firmengrenzen hinweg. Sie dienen als zentrale Kommunikations- und Dokumentenplattform. Sämtliche Dokumente eines Projekts werden von den Beteiligten zentral abgelegt und verwaltet. Dank einer optimalen Informationsverteilung, hoher Abstimmungssicherheit und einer lückenlosen Dokumentation wird ein effizientes Projektmanagement erreicht.

Wie funktionieren Projekträume?

Herzstück eines Projektraums ist ein zentraler Datenbankserver, auf welchen die Projektbeteiligten unter Angabe von Benutzername und Passwort zugreifen können. Die an einem Projekt Beteiligten erhalten Zugriff auf die zentral abgelegten Projektdokumente (z.B. Pläne, Protokolle, Berichte), die sie oder andere Projektbeteiligte erstellt und auf die Plattform gestellt haben. Projektmitteilungen und Änderungen werden

dokumentiert und können nachvollzogen werden. Die direkte Kommunikation über die gängigen Kanäle wird vereinfacht und beschleunigt den Austausch relevanter Projektinformationen.

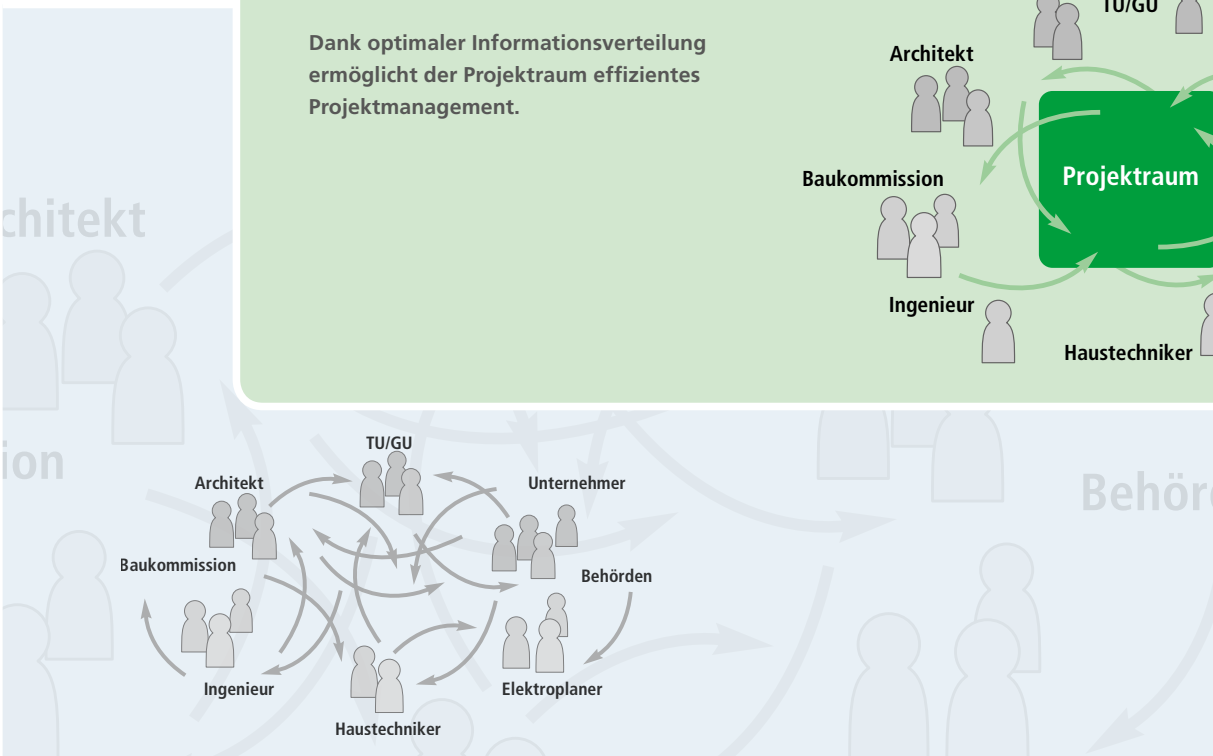
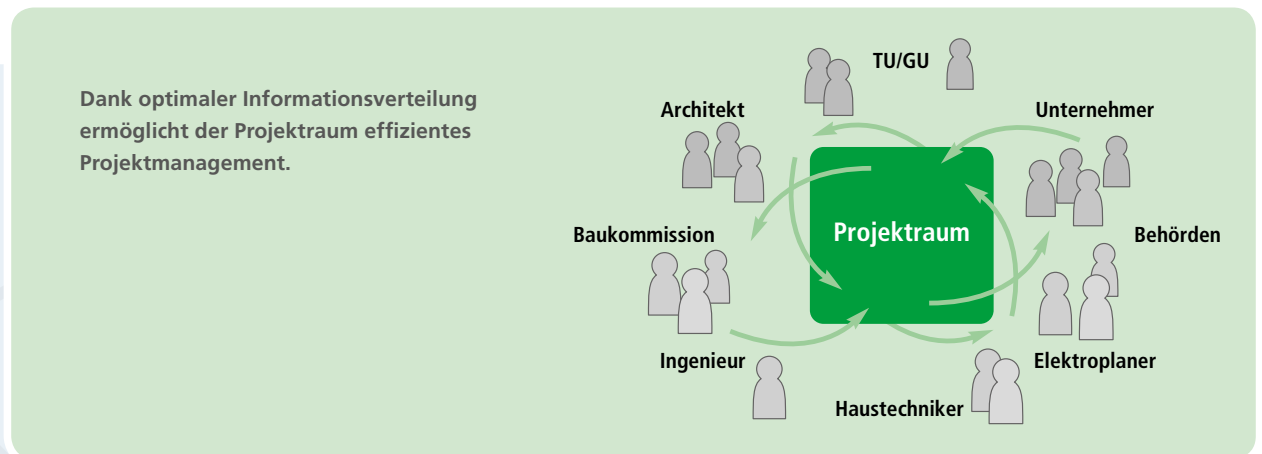

Ihr Projektraum

Grundsätzliche Funktionen

Der OLMeRO-Projektraum bietet viele nützliche Funktionen, die Sie bei der Abwicklung von Bauprojekten unterstützen. Im Hinblick auf ein konkretes Projekt lassen sich diese selbstverständlich individuell einrichten.

Projektkommunikation

Der Nachrichtenbereich des Projektraums ist die Kommunikationsdrehscheibe für alle Projektbeteiligten. Dieser Bereich ist mit dem Dokumentenmanagement verbunden. Dokumente werden ähnlich wie beim E-Mail als Anlage zu einer Nachricht an ausgewählte Projektbeteiligte verteilt und automatisch zentral abgelegt. Über neue Nachrichten und Dokumente im Projektraum können die betroffenen Teilnehmer automatisch z.B. per E-Mail, Fax oder SMS benachrichtigt werden. Sämtliche Kommunikationsvorgänge werden dokumentiert und sind im weiteren Projektverlauf jederzeit nachvollziehbar.

Dokumentenmanagement

Im OLMeRO-Projektraum können verschiedene Dokumententypen (z.B. Pläne, Protokolle, Berichte, Pendenzen, Fotodokumentationen) angelegt werden. Jedem im Projektraum angelegten Dokument werden dabei Zusatzinformationen beigelegt, durch die es jederzeit einfach über die Schlagwörter oder spezielle Filter auffindbar ist. Die einzelnen Dokumente werden zudem durch das System automatisch gemäss der im vornhinein bestimmten Struktur verwaltet. Einzelne Zugriffsrechte auf bestimmte Dokumente lassen sich individuell vergeben.

Prozesse und Workflows

Prozesse, wie beispielsweise die Planfreigabe, können im Projektraum abgebildet werden. Hierdurch bleibt jederzeit nachvollziehbar, wann und durch wen ein Plan freigegeben wurde. Dabei lässt sich für jeden Projektbeteiligten definieren, was er tun darf. Dank Historie-Funktion lässt sich der Verlauf jedes Dokuments über alle Versionen hinweg anzeigen (z.B. «Wann wurde welcher Plan an wen versendet?»).

Teilnehmerverwaltung

In der Teilnehmerverwaltung sind stets die relevanten Informationen zu allen Projektbeteiligten aktuell verfügbar.

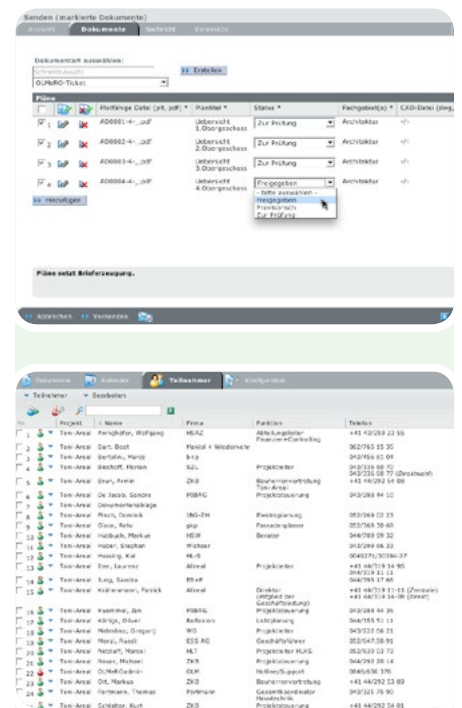
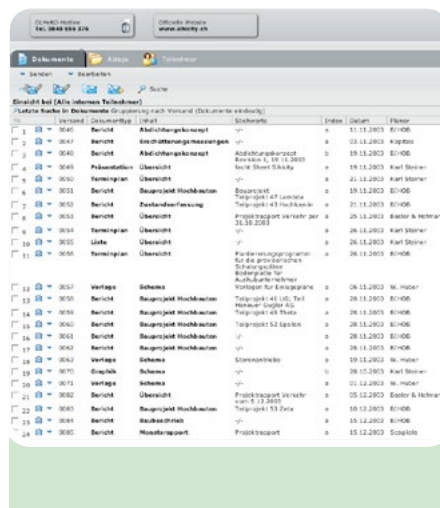
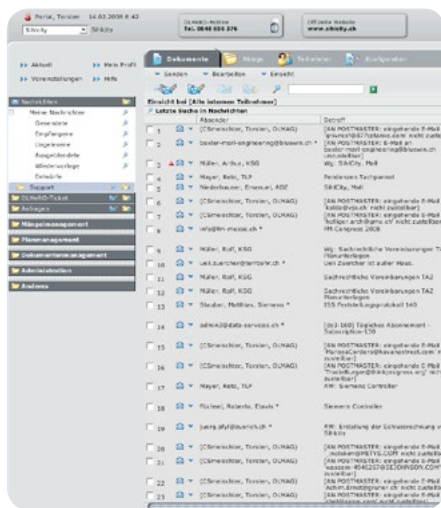

Viewing

Dokumente aller gängigen Formate (z.B. .plt, .dwg, .dxf, .pdf) lassen sich ohne Installation zusätzlicher Software direkt am Bildschirm betrachten und ganz oder ausschnittsweise auf einem lokalen Drucker ausdrucken. Über Vergrößerungsfunktionen können Plandetails betrachtet und anschliessend mit Bemerkungen versehen werden.



Reprobestellungen

Pläne können per Mausklick bei unserem ReproService bestellt und an die Planempfänger ausgeliefert werden. Durch das Hinterlegen von Verteilerregeln lässt sich der Dokumentenfluss bis hin zur Reprobestellung und Planzustellung automatisieren.

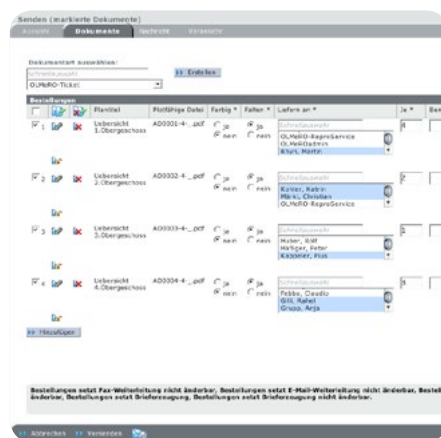

Individuelle Anpassungen

Je nach Umfang und Anforderungen eines jeden Projektes lassen sich die Gestaltung des Projektraums und die von uns erbrachten Dienstleistungen individuell abrufen. Während es bei kleineren Projekten (z.B. aus Kostengründen) durchaus sinnvoll sein kann, einen weitgehend standardisierten Projektraum einzusetzen, ist es bei grossen komplexen Projekten zweckmässiger, den Projektraum individuell zu gestalten, um ein maximales Einsparungspotenzial zu realisieren. Darüber hinaus ist es selbstverständlich möglich, Firmenstandards zu definieren, die bei sämtlichen Projekten eines Unternehmens zur Anwendung kommen.

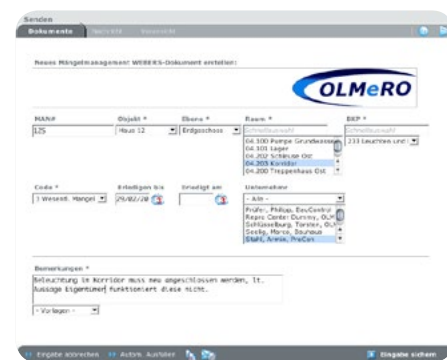

Der OLMeRO-Projektraum

Die Vorteile

Die wichtigsten Vorteile auf einen Blick:

- Intuitiv bedienbare Benutzeroberfläche
- Viel Funktionalität zu einem günstigen Preis
- Einfache Anpassung an individuelle Anforderungen
- Keine Softwareinstallationen erforderlich, da rein internetbasiert

Weltweit im Einsatz

Die Basis des OLMeRO-Projektraums bildet das Produkt «think project!». Diese Projektplattform wird seit 1998 weltweit in 40 Ländern von namhaften Bauherren, Investoren, Projektentwicklern, Projektsteuerern sowie Architektur- und Ingenieurbüros eingesetzt – bis heute in über 5000 Projekten mit mehr als 90000 Benutzern werden weltweit über die von OLMeRO eingesetzte Technologie abgewickelt.

Kosteneinsparungen

Durch die Verkürzung von Planungs- und Bearbeitungszeiten lassen sich viele Projektabläufe schneller und damit kostengünstiger erledigen. Durch die Möglichkeit, die Projektdokumentation und dabei insbesondere Pläne jederzeit von jedem Internetzugang aus einzusehen und ausschnittsweise auszudrucken, sowie durch die Anbindung an unseren kostengünstigen ReproService lassen sich die anfallenden Reprokosten deutlich reduzieren.

Optimierter Projektablauf

Mit seinen vielfältigen Funktionen ermöglicht der OLMeRO-Projektraum optimierte Kommunikationsabläufe und eine Entlastung der Projektbeteiligten von Routinearbeiten. Die durch den Projektraum generierten Mitteilungen und die automatische Dokumentenablage bewirken Personalkosteneinsparungen und eine Reduktion von Abstimmungsfehlern. Projektspezifische Controlling-Funktionen unterstützen das Projektmanagement und ermöglichen jederzeit einen Überblick über den aktuellen Planungsstand. Verzögerungen werden rechtzeitig aufgezeigt.

Höhere Projekttransparenz

Der OLMeRO-Projektraum bewirkt eine stets aktuelle und vollständige Projektdokumentation. Einzelne Dokumente, ihre Historien sowie zugehörige Mitteilungen lassen sich auch im Nachhinein mit wenigen Mausklicks anzeigen. Sämtliche relevanten Projektvorgänge werden so transparent und bleiben nachvollziehbar. Differenzen aufgrund von unvollständigen Informationsgrundlagen lassen sich frühzeitig vermeiden.

Datensicherheit

Die wichtigsten Sicherheitsmassnahmen des OLMeRO-Projektraums im Überblick:

- Firewalls schützen vor unauthorisiertem Zugriff.
- Der Datenaustausch über Internet erfolgt verschlüsselt (128 bit SSL).
- Ein ständig aktualisierter Virenschanner überprüft alle ein- und ausgehenden Dateien.
- Es erfolgt tägliche Datensicherung.

Verfügbarkeit

Professionelles Hosting und redundante Computeranlagen garantieren eine hohe Verfügbarkeit des Projektraums:

- Die OLMeRO-Server sind in einem hochsicheren Rechenzentrum eingestellt und über leistungsfähige Leitungen an das Internet angebunden.
- Der Betrieb der OLMeRO-Server wird rund um die Uhr von externen Systemen überwacht.

Ihr Projektraum

Unsere Dienstleistungen

Wesentlicher Bestandteil unseres Leistungsangebotes ist die bestmögliche Unterstützung unserer Kunden und ihrer Geschäftspartner beim Einsatz des OLMeRO-Projektraums. Mit unserer Erfahrung hinsichtlich der Etablierung von internetgestützten Leistungsangeboten in der Bauwirtschaft sichern wir den Erfolg der von uns betreuten Projekte.

Projektvorbereitung

Kernstück der Projektvorbereitung ist die Durchführung eines Projektanalyse-Workshops, in dem das abzuwickelnde Projekt strukturiert wird. Gemeinsam mit den Projektverantwortlichen analysieren wir Prozesse, bestimmen die Teilnehmer des Projektraums und vereinbaren Projektstandards.

Projekteinrichtung

Basierend auf der gemeinsamen Projektvorbereitung konfigurieren wir den Projektraum. Nach seiner Einrichtung wird der Projektraum mit den Projektverantwortlichen überprüft und abgenommen. In einer übersichtlichen Dokumentation können die Projektbeteiligten alle erforderlichen Angaben zum Projektraum nachschlagen.

Projekteinführung

Vom ersten Moment an gewährleisten wir eine reibungslose Inbetriebnahme des Projektraums. Durch Schulungen stellen wir sicher, dass die einzelnen Teilnehmer rasch mit dem OLMeRO-Projektraum vertraut werden und diesen in der Folge effizient nutzen können. Sämtliche Schulungshilfsmittel wie z.B. die Projektraum-Dokumentation werden durch uns erstellt und an der Schulung abgegeben.

Projektbegleitung und Support

Auch nach der erfolgreichen Inbetriebnahme des OLMeRO-Projektraums leisten wir umfassende Unterstützung. Unsere Support-Hotline steht den Projektbeteiligten bei Fragen während den Büroöffnungszeiten (8.00 – 12.00 und 13.00 – 17.00 Uhr) zur Verfügung und bietet direkte Hilfe per Telefon, E-Mail oder direkten Projektzugriff. Zudem besteht jederzeit die Möglichkeit, neue Projektanforderungen und Prozesse im Projektraum abzubilden.



